

**COMPLEX D'EQUIPAMENTS DE L'ILLA DE CAN DELFI, ARBÚCIES**  
**QUADRE DE SUPERFÍCIES**

	P. SEMISOTERRANI (+143.00)	S. ÚTIL	S. TERRASSES	S. CONST.
		m <sup>2</sup>	m <sup>2</sup>	m <sup>2</sup>
<b>NOU</b>				
<b>APARCAMENT</b>				
	CIRCULACIÓ APARCAMENT	528,16		
	PLACES APARCAMENT	476,84		
	INSTAL·LACIONS 1	40,56		
	ARXIU	67,20		
	PAS 1	5,18		
	ESCALA 1	9,02		
	TRASTER	2,96		
	<b>TOTAL PARCIAL</b>	<b>1.129,92</b>		<b>1192,50</b>
<b>CAN DELFI-CAN QUIQUET</b>				
<b>BAR</b>				
	SALA I BAR	51,31		
	MAGATZEM 1	4,93		
	<b>TOTAL</b>	<b>56,24</b>		
<b>PAS I SERVES</b>				
	PAS 2	18,32		
	SERVES 1	11,66		
	MAGATZEM 2	6,88		
	<b>TOTAL</b>	<b>36,86</b>		
<b>CENTRE INT. DE L'AIGUA</b>				
	OFICINA	24,20		
	DISTRIBUIDOR	120,94		
	SALA 1	37,44		
	SALA 2	68,51		
	SALA 3	23,88		
	SALA 4	8,47		
	<b>TOTAL</b>	<b>283,44</b>		
<b>ESPASIS EXTERIORS</b>				
	TERRASSA		56,83	
	RAMPA RIU		57,52	57,52
	<b>TOTAL</b>		<b>114,35</b>	<b>57,52</b>
	<b>TOTAL PARCIAL</b>	<b>376,54</b>	<b>114,35</b>	<b>627,68</b>
	<b>TOTAL P.SEMISOTERRANI</b>	<b>1.506,46</b>	<b>114,35</b>	<b>1.820,18</b>
<b>COMPLEX D'EQUIPAMENTS DE L'ILLA DE CAN DELFI, ARBÚCIES</b> <b>QUADRE DE SUPERFÍCIES</b>				
<b>TOTALS</b>		<b>S. ÚTIL</b>	<b>S. TERRASSES</b>	<b>S. CONST.</b>
		m <sup>2</sup>	m <sup>2</sup>	m <sup>2</sup>
<b>TOTAL NOU</b>		<b>2.165,00</b>	<b>1.125,74</b>	<b>2.335,54</b>
<b>TOTAL CAN DELFI-CAN QUIQUET</b>		<b>1.180,38</b>	<b>464,36</b>	<b>1.777,92</b>
<b>TOTAL URBANITZACIÓ</b>			<b>1.204,00</b>	

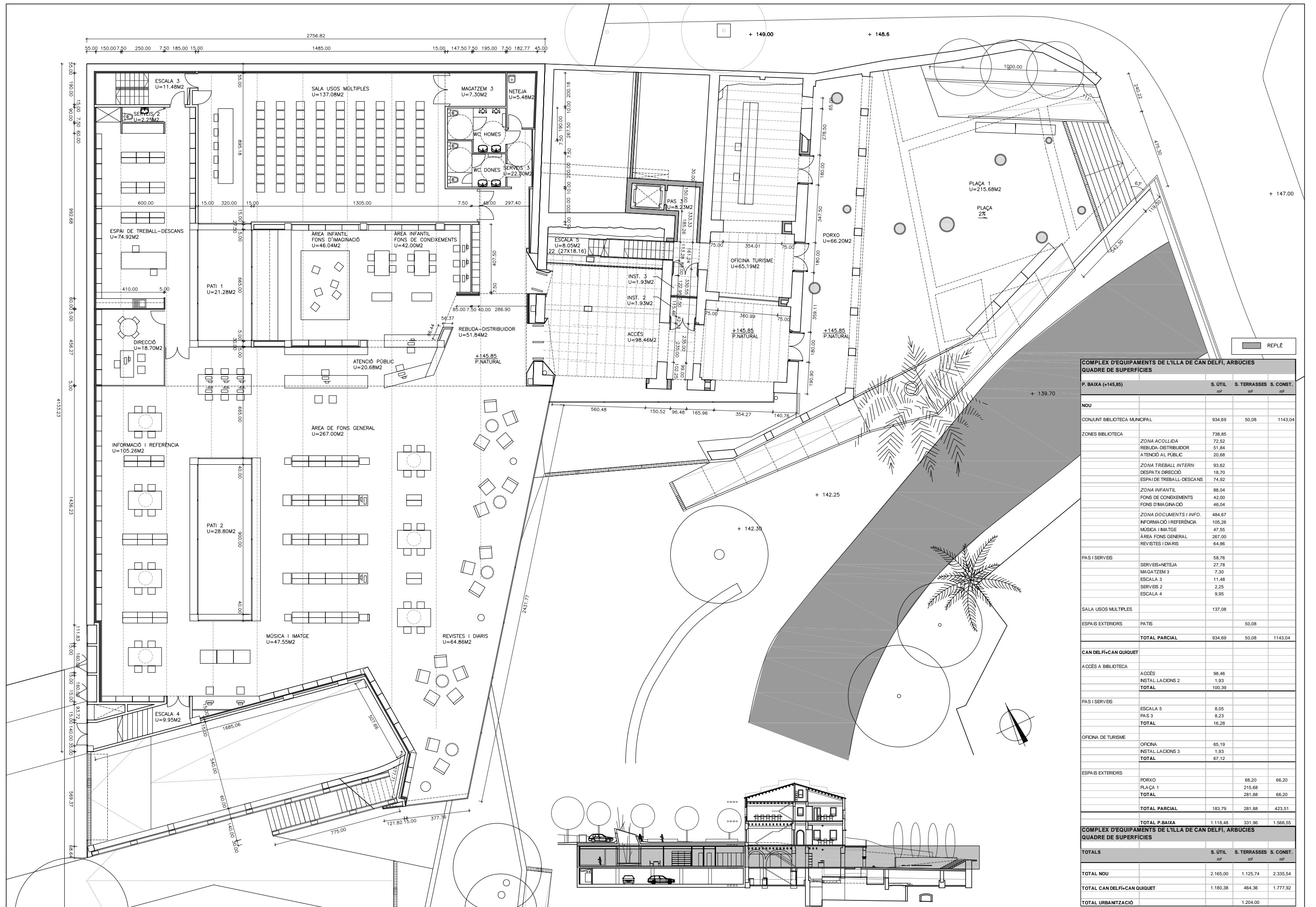

**COMPLEX D'EQUIPAMENTS DE L'ILLA DE CAN DELFI, ARBUCIES**  
**QUADRE DE SUPERFÍCIES**

	P. BAIXA (+145.85)	S. ÚTIL	S. TERRASSES	S. CONST.
	m²	m²	m²	m²
<b>NOU</b>				
CONJUNT BIBLIOTECA MUNICIPAL		934.69	50.08	1143.04
ZONES BIBLIOTECA		738.85		
ZONA ACOLLIDA		72.52		
REBUDA-DISTRIBUIDOR		51.84		
ATENCIÓ AL PÚBLIC		20.68		
ZONA TREBALL INTERN		93.62		
DESPATX DIRECCIÓ		18.70		
ESPAI DE TREBALL-DESCANS		74.92		
ZONA INFANTIL		88.04		
FONS DE CONEIXEMENTS		42.00		
FONS D'IMAGINACIÓ		46.04		
ZONA DOCUMENTS I INFO.		484.67		
INFORMACIÓ I REFERÈNCIA		105.26		
MÚSICA I IMATGE		47.55		
ÀREA FONS GENERAL		267.00		
REVISTES I DIARIS		64.86		
PAS I SERVEIS		58.76		
SERVEIS-NETEJA		27.78		
MAGATZEM 3		7.30		
ESCALA 3		11.48		
SERVEIS 2		2.25		
ESCALA 4		9.95		
SALA USOS MÚLTIPLES		137.08		
ESPAIS EXTERIORS			50.08	
PATS			50.08	
<b>TOTAL PARCIAL</b>		<b>934.69</b>	<b>50.08</b>	<b>1143.04</b>
<b>CAN DELFI-CAN QUIQUET</b>				
ACCÉS A BIBLIOTECA				
ACCÉS		98.46		
INSTAL·LACIONS 2		1.93		
<b>TOTAL</b>		<b>100.39</b>		
PAS I SERVEIS				
ESCALA 5		8.05		
PAS 3		8.23		
<b>TOTAL</b>		<b>16.28</b>		
OFICINA DE TURISME				
OFICINA		65.19		
INSTAL·LACIONS 3		1.93		
<b>TOTAL</b>		<b>67.12</b>		
ESPAIS EXTERIORS				
PORXO			66.20	66.20
PLAÇA 1			215.68	
<b>TOTAL</b>			<b>281.88</b>	<b>66.20</b>
<b>TOTAL PARCIAL</b>		<b>183.79</b>	<b>281.88</b>	<b>423.51</b>
<b>TOTAL P.BAIXA</b>		<b>1.118.48</b>	<b>331.96</b>	<b>1.566.55</b>
<b>COMPLEX D'EQUIPAMENTS DE L'ILLA DE CAN DELFI, ARBUCIES</b> <b>QUADRE DE SUPERFÍCIES</b>				
<b>TOTALS</b>		<b>S. ÚTIL</b>	<b>S. TERRASSES</b>	<b>S. CONST.</b>
		<b>m²</b>	<b>m²</b>	<b>m²</b>
<b>TOTAL NOU</b>		<b>2.165.00</b>	<b>1.125.74</b>	<b>2.335.54</b>
<b>TOTAL CAN DELFI-CAN QUIQUET</b>		<b>1.180.38</b>	<b>464.36</b>	<b>1.777.92</b>
<b>TOTAL URBANITZACIÓ</b>			<b>1.204.00</b>	

PROPIETAT:  
AJUNTAMENT D'ARBUCIES

AUTORS DEL PROJECTE:  
RAFAEL PERERA I LEOZ ARQUITECTE  
COL·LABORADORS: ESTRUCTURES: PBX CENTRE DE CÀLCUL  
INSTAL·LACIONS: TAU S.L.

TITOL DEL PROJECTE  
COMPLEX D'EQUIPAMENTS DE L'ILLA DE CAN DELFI  
ARBUCIES (LA SELVA)

ESCALES  
A3 - 1/200  
A1 - 1/100  
GRÀFIQUES

NOM DEL PLANOL:  
ESTAT FINAL / ARQUITECTURA  
PLANTA BAIXA/COTA +145.85

DATA:  
NOV 2007  
PLANOL NÚM.  
2.2.02  
NOM FITXER:  
0-1-2-DWG  
FULL.....DE.....

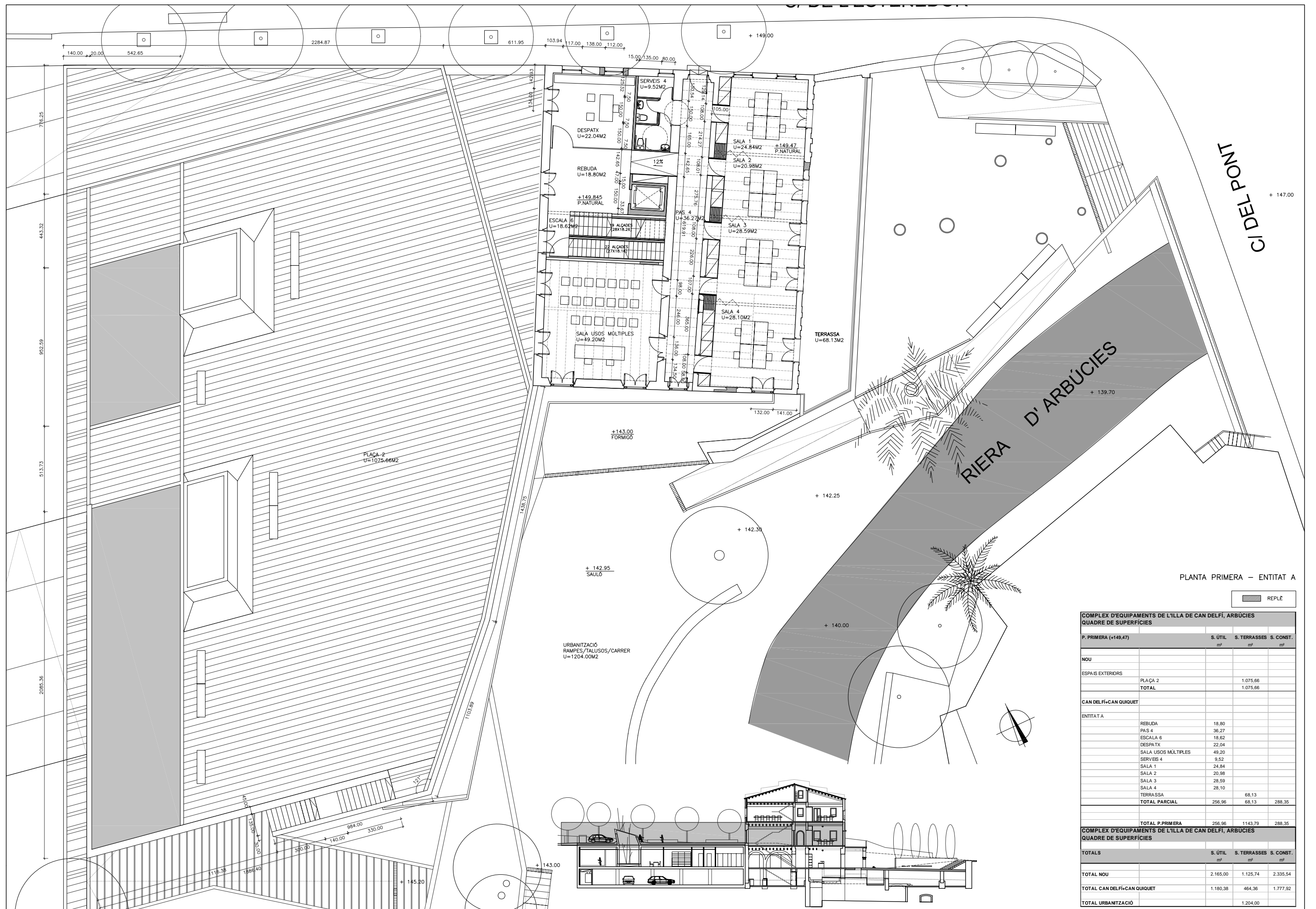

PLANTA PRIMERA - ENTITAT A

REPLE

COMPLEX D'EQUIPAMENTS DE L'ILLA DE CAN DELFI, ARBÚCIES			
QUADRE DE SUPERFÍCIES			
P. PRIMERA (+149.47)	S. ÚTIL	S. TERRASSES	S. CONST.
	m²	m²	m²
<b>NOU</b>			
ESPASIS EXTERIORS			
PLAÇA 2		1.075,66	
<b>TOTAL</b>		1.075,66	
<b>CAN DELFI+CAN QUIQUET</b>			
<b>ENTITAT A</b>			
REBUDA	18,80		
PAS 4	36,27		
ESCALA 6	18,62		
DESPATX	22,04		
SALA USOS MÚLTIPLES	49,20		
SERVEIS 4	9,52		
SALA 1	24,84		
SALA 2	20,98		
SALA 3	28,59		
SALA 4	28,10		
TERRASSA		68,13	
<b>TOTAL PARCIAL</b>	256,96	68,13	288,35
<b>TOTAL P.PRIMERA</b>	256,96	1143,79	288,35
<b>COMPLEX D'EQUIPAMENTS DE L'ILLA DE CAN DELFI, ARBÚCIES</b>			
<b>QUADRE DE SUPERFÍCIES</b>			
<b>TOTALS</b>	<b>S. ÚTIL</b>	<b>S. TERRASSES</b>	<b>S. CONST.</b>
	m²	m²	m²
<b>TOTAL NOU</b>	2.165,00	1.125,74	2.335,54
<b>TOTAL CAN DELFI+CAN QUIQUET</b>	1.180,38	464,36	1.777,92
<b>TOTAL URBANITZACIÓ</b>		1.204,00	

PROPIETAT:  
AJUNTAMENT D'ARBÚCIES

AUTORS DEL PROJECTE:  
RAFAEL PERERA I LEOZ ARQUITECTE  
COL·LABORADORS: ESTRUCTURES: PBX CENTRE DE CÀLCUL  
INSTAL·LACIONS: TAU S.L.

TITOL DEL PROJECTE  
COMPLEX D'EQUIPAMENTS DE L'ILLA DE CAN DELFI  
ARBÚCIES (LA SELVA)

ESCALES  
A3 - 1/200  
A1 - 1/100  
GRÀFIQUES

NOM DEL PLÀNOL:  
ESTAT FINAL / ARQUITECTURA  
PLANTA PRIMERA/COTA +149.47

DATA:  
NOV 2007  
PLÀNOL NÚM.  
2.2.03  
NOM FITXER:  
0-1-2.DWG  
FULL.....DE.....

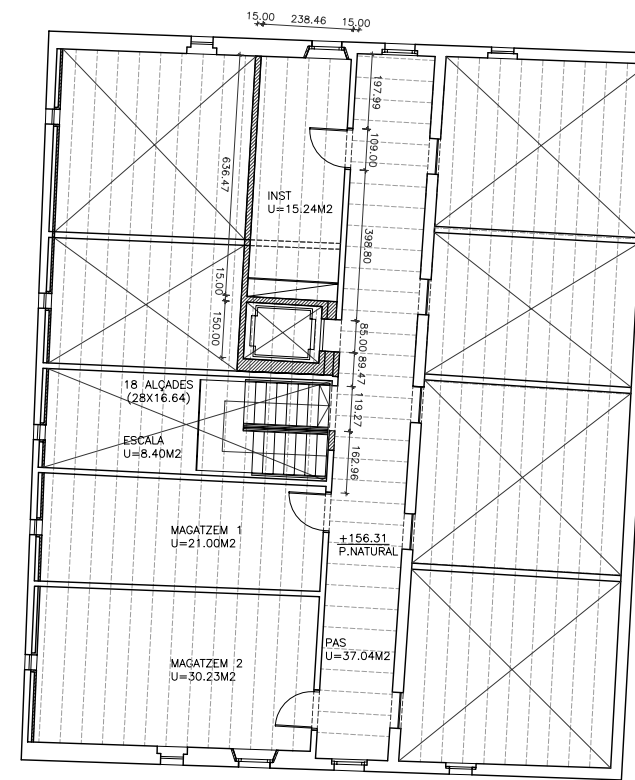
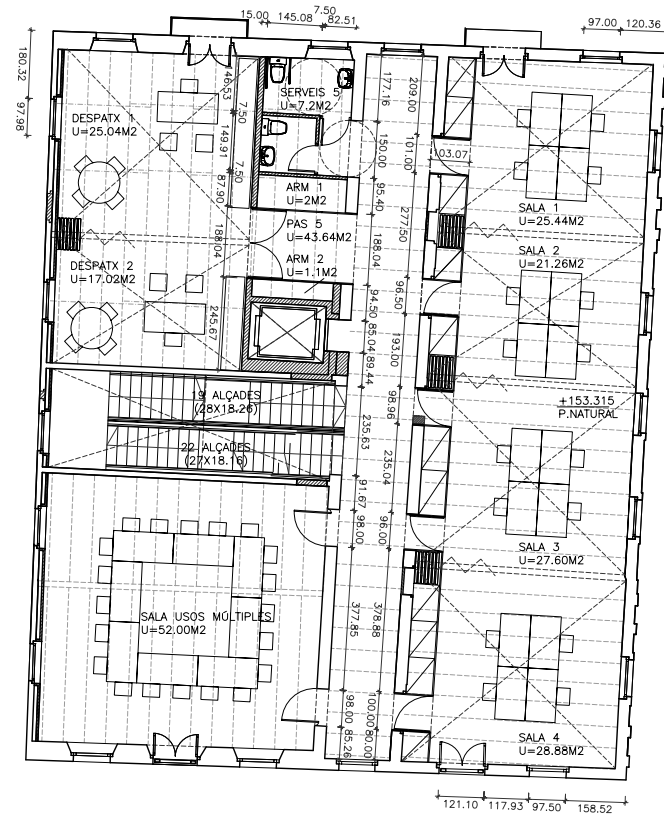

PLANTA SEGONA – ENTITAT B

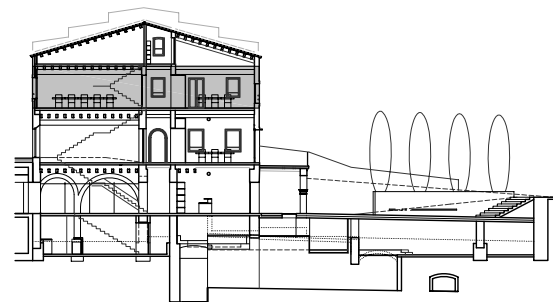

PLANTA TERCERA

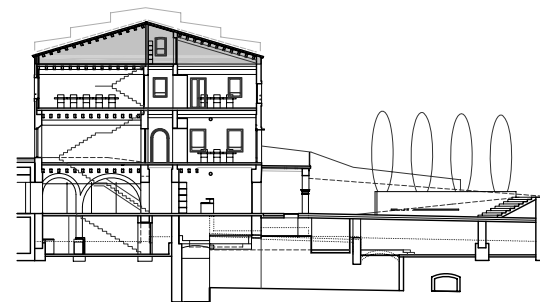

COMPLEX D'EQUIPAMENTS DE L'ILLA DE CAN DELFI, ARBUCIES				
QUADRE DE SUPERFÍCIES				
P. SEGONA (+153,315)		S. ÚTIL	S. TERRASSES	S. CONST.
		m²	m²	m²
CAN DELFI-CAN QUIQUET				
ENTITAT B				
PAS 5		43,64		
ARMARI 1		2,00		
ARMARI 2		1,10		
SERVEIS 5		7,20		
DESPA TX 1		25,04		
DESPA TX 2		17,02		
SALA 1		25,44		
SALA 2		21,26		
SALA 3		27,60		
SALA 4		28,88		
SALA USOS MÚLTIPLES		52,00		
<b>TOTAL PARCIAL</b>		<b>251,18</b>	<b>0,00</b>	<b>288,35</b>
<b>TOTAL P. SEGONA</b>		<b>251,18</b>	<b>0,00</b>	<b>288,35</b>
COMPLEX D'EQUIPAMENTS DE L'ILLA DE CAN DELFI, ARBUCIES				
QUADRE DE SUPERFÍCIES				
TOTALS		S. ÚTIL	S. TERRASSES	S. CONST.
		m²	m²	m²
<b>TOTAL NOU</b>		<b>2.165,00</b>	<b>1.125,74</b>	<b>2.335,54</b>
<b>TOTAL CAN DELFI-CAN QUIQUET</b>		<b>1.180,38</b>	<b>464,36</b>	<b>1.777,92</b>
<b>TOTAL URBANTZACIÓ</b>			<b>1.204,00</b>	

COMPLEX D'EQUIPAMENTS DE L'ILLA DE CAN DELFI, ARBUCIES				
QUADRE DE SUPERFÍCIES				
P. TERCERA (+156,31)		S. ÚTIL	S. TERRASSES	S. CONST.
		m²	m²	m²
CAN DELFI-CAN QUIQUET				
INSTAL·LACIONS				
		15,24		
	MAGATZEM 1	21,00		
	MAGATZEM 2	30,23		
	PAS	37,04		
	ESCALA	8,40		
<b>TOTAL PARCIAL</b>		<b>111,91</b>	<b>0,00</b>	<b>150,03</b>
<b>TOTAL P. TERCERA</b>		<b>111,91</b>	<b>0,00</b>	<b>150,03</b>
COMPLEX D'EQUIPAMENTS DE L'ILLA DE CAN DELFI, ARBUCIES				
QUADRE DE SUPERFÍCIES				
TOTALS		S. ÚTIL	S. TERRASSES	S. CONST.
		m²	m²	m²
<b>TOTAL NOU</b>		<b>2.165,00</b>	<b>1.125,74</b>	<b>2.335,54</b>
<b>TOTAL CAN DELFI-CAN QUIQUET</b>		<b>1.180,38</b>	<b>464,36</b>	<b>1.777,92</b>
<b>TOTAL URBANTZACIÓ</b>			<b>1.204,00</b>	

PROPIETAT:  
AJUNTAMENT D'ARBUCIES

AUTORS DEL PROJECTE:  
RAFAEL PERERA I LEOZ ARQUITECTE  
COL·LABORADORS: ESTRUCTURES: PBX CENTRE DE CÀLCUL  
INSTAL·LACIONS: TAU S.L.

TÍTOL DEL PROJECTE  
COMPLEX D'EQUIPAMENTS DE L'ILLA DE CAN DELFI  
ARBUCIES (LA SELVA)

ESCALES  
A3 - 1/200  
A1 - 1/100  
GRAFIQUES

NOM DEL PLANOL:  
ESTAT FINAL / ARQUITECTURA  
PLANTA SEGONA/COTA +153.315  
PLANTA TERCERA/COTA +156.31

DATA:  
NOV 2007  
NOM FITXER:  
0-1-2.DWG

PLANOL NÚM.  
2.2.04  
FULL.....DE.....



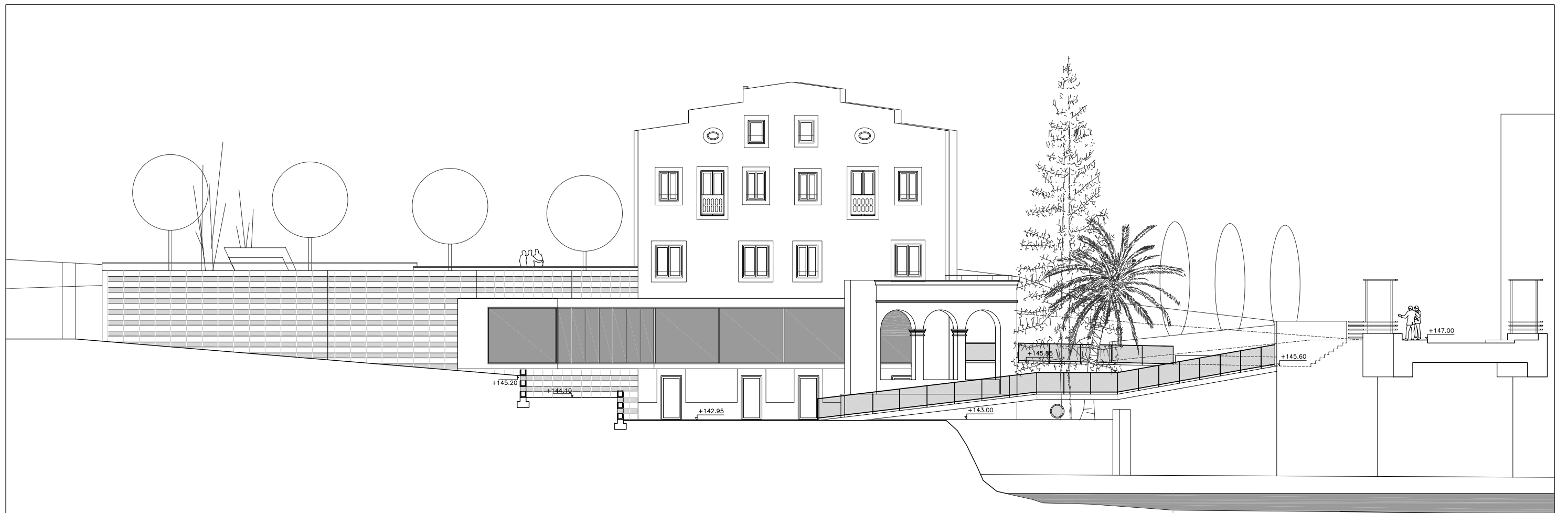

SECCIÓ T1



REPLÈ

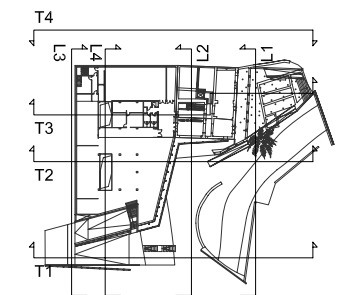

PROPIETAT: AJUNTAMENT D'ARBÚCIES	AUTORS DEL PROJECTE: RAFAEL PERERA I LEOZ ARQUITECTE COL·LABORADORS: ESTRUCTURES: PBX CENTRE DE CÀLCUL INSTAL·LACIONS: TAU S.L.	TÍTOL DEL PROJECTE COMPLEX D'EQUIPAMENTS DE L'ILLA DE CAN DELFI ARBÚCIES (LA SELVA)	ESCALES A3 - 1/200 A1 - 1/100 GRAFIQUES	NOM DEL PLÀNOL: ESTAT FINAL / ARQUITECTURA SECCIÓ T1 -FAÇANA SUD	DATA: NOV 2007 NOM FITXER: 0-1-2.DWG	PLÀNOL NÚM. 2.2.06 FULL.....DE.....
-------------------------------------	--	---	--	--	---	---

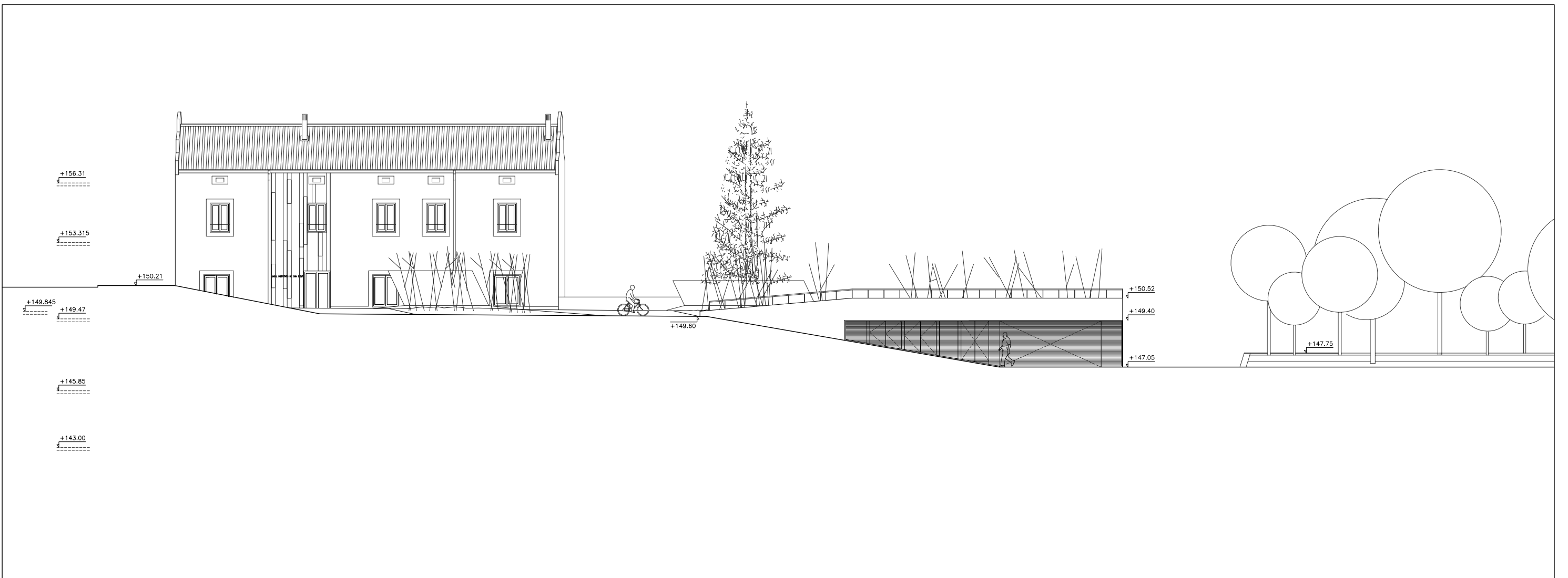

SECCIÓ L3

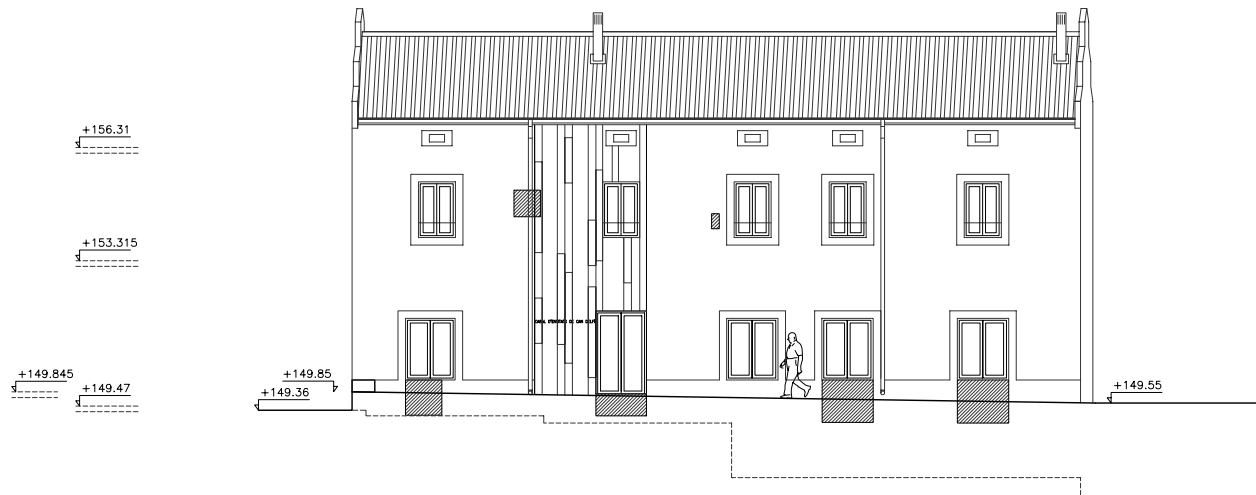

REPLÈ

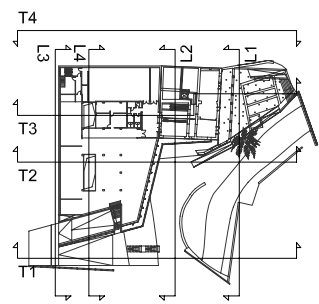

PROPIETAT: AJUNTAMENT D'ARBÚCIES	AUTORS DEL PROJECTE: RAFAEL PERERA I LEOZ ARQUITECTE COL·LABORADORS: ESTRUCTURES: PBX CENTRE DE CÀLCUL INSTAL·LACIONS: TAU S.L.	TÍTOL DEL PROJECTE: COMPLEX D'EQUIPAMENTS DE L'ILLA DE CAN DELFI ARBÚCIES (LA SELVA)	ESCALES A3 - 1/200 A1 - 1/100	NOM DEL PLÀNOL: ESTAT FINAL / ARQUITECTURA SECCIÓ L3 -FAÇANA OEST	DATA: NOV 2007 NOM FITXER: 0-1-2.DWG	PLANOL NÚM. 2.2.07 FULL.....DE.....
-------------------------------------	--	--	-------------------------------------	---	---	---

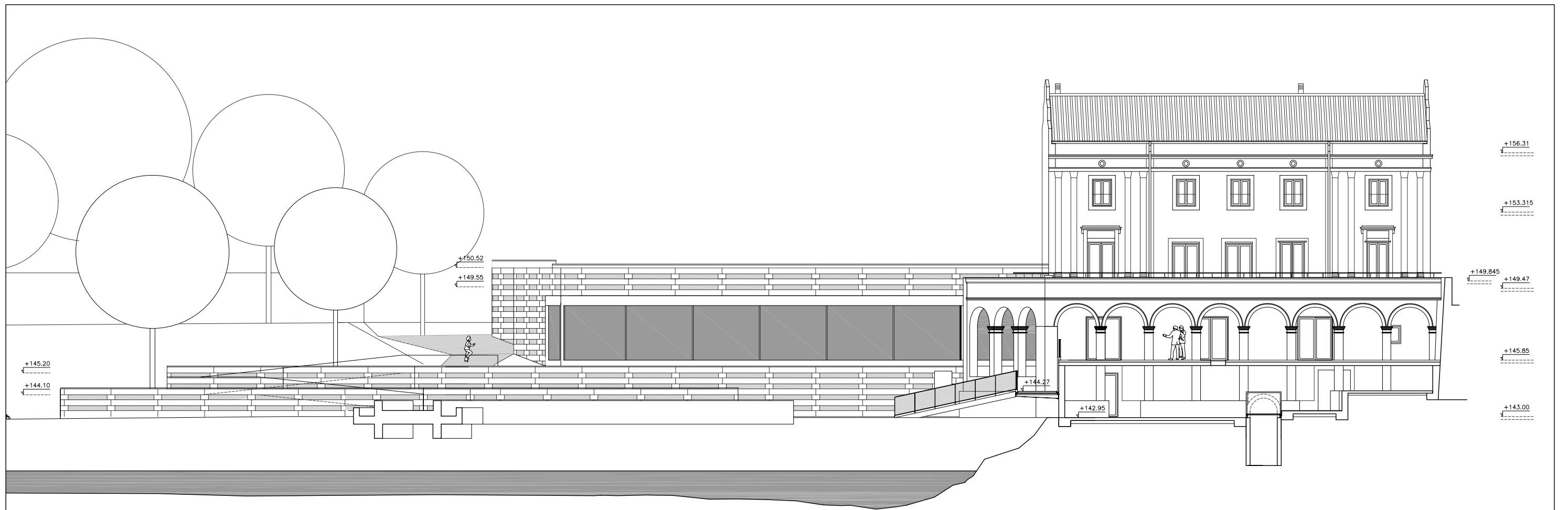

SECCIÓ L1



REPLÈ

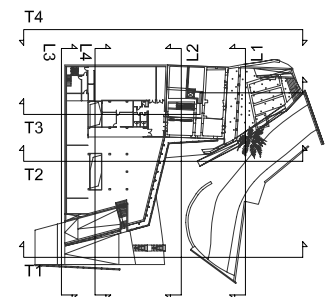

PROPIETAT: AJUNTAMENT D'ARBÚCIES	AUTORS DEL PROJECTE: RAFAEL PERERA I LEOZ ARQUITECTE COL·LABORADORS: ESTRUCTURES: PBX CENTRE DE CÀLCUL INSTAL·LACIONS: TAU S.L.	TÍTOL DEL PROJECTE: COMPLEX D'EQUIPAMENTS DE L'ILLA DE CAN DELFI ARBÚCIES (LA SELVA)	ESCALES A3 - 1/200 A1 - 1/100 GRÀFIQUES	NOM DEL PLÀNOL: ESTAT FINAL / ARQUITECTURA SECCIÓ L1 -FAÇANA EST	DATA: NOV 2007 NOM FITXER: 0-1-2.DWG	PLÀNOL NÚM. 2.2.08 FULL.....DE.....
-------------------------------------	--	--	--	--	---	---



SECCIÓ T4



REPLÈ

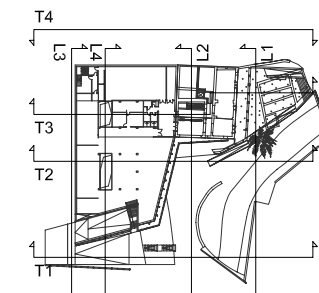

PROPIETAT: AJUNTAMENT D'ARBÚCIES	AUTORS DEL PROJECTE: RAFAEL PERERA I LEOZ ARQUITECTE COL·LABORADORS: ESTRUCTURES: PBX CENTRE DE CÀLCUL INSTAL·LACIONS: TAU S.L.	TÍTOL DEL PROJECTE: COMPLEX D'EQUIPAMENTS DE L'ILLA DE CAN DELFI ARBÚCIES (LA SELVA)	ESCALES A3 - 1/200 A1 - 1/100  GRAFIQUES	NOM DEL PLÀNOL: ESTAT FINAL / ARQUITECTURA SECCIÓ T4 -FAÇANA NORD	DATA: NOV 2007 NOM FITXER: 0-1-2.DWG	PLÀNOL NÚM. 2.2.09 FULL.....DE.....
-------------------------------------	--	--	--	---	---	---

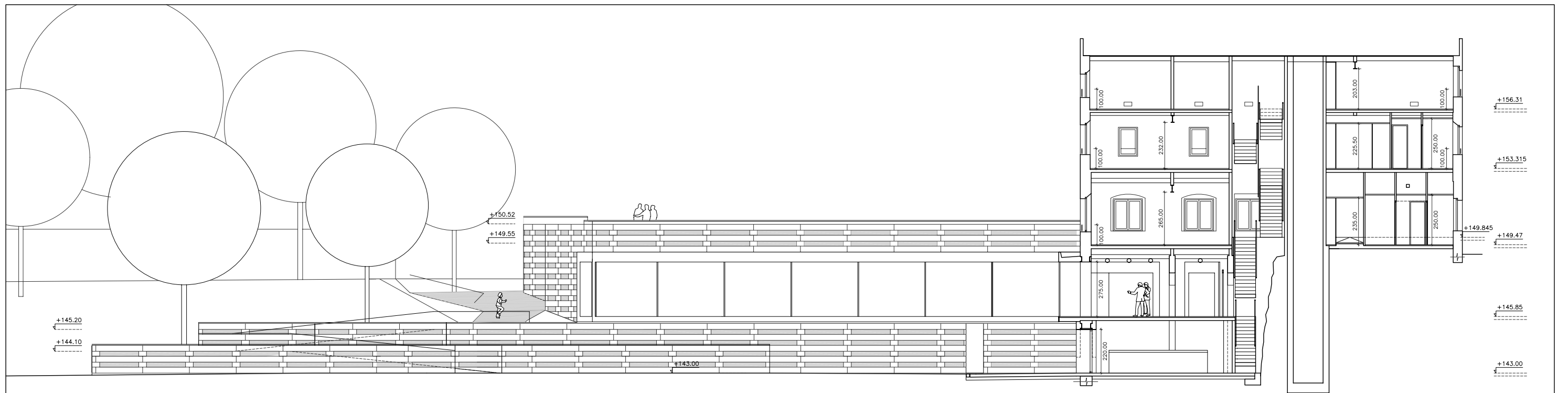

SECCIÓ L2

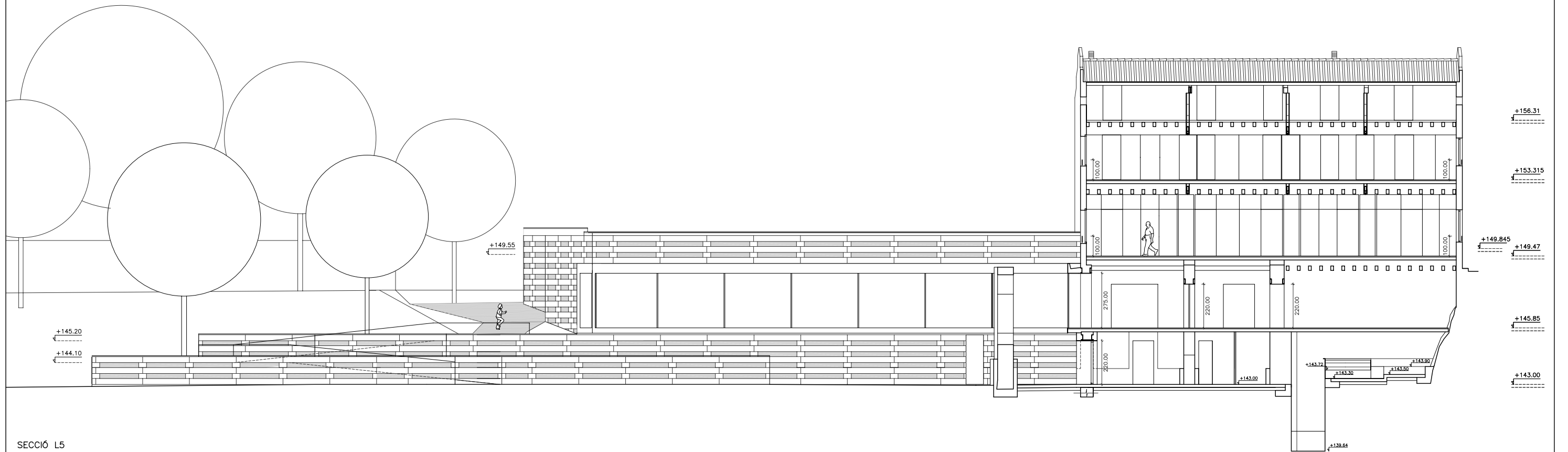

SECCIÓ L5

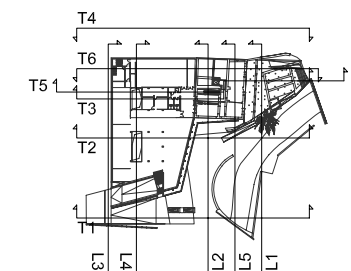

PROPIETAT: AJUNTAMENT D'ARBÚCIES	AUTORS DEL PROJECTE: RAFAEL PERERA I LEOZ ARQUITECTE COL·LABORADORS: ESTRUCTURES: PBX CENTRE DE CÀLCUL INSTAL·LACIONS: TAU S.L.	TÍTOL DEL PROJECTE: COMPLEX D'EQUIPAMENTS DE L'ILLA DE CAN DELFI ARBÚCIES (LA SELVA)	ESCALES A3 - 1/200 A1 - 1/100 GRAFÍQUES	NOM DEL PLÀNOL: ESTAT FINAL / ARQUITECTURA SECCIÓ L2 SECCIÓ L5	DATA: NOV 2007 NOM FITXER: 0-1-2.DWG	PLÀNOL NÚM. 2.2.10 FULL.....DE.....
-------------------------------------	--	--	--	---	---	---

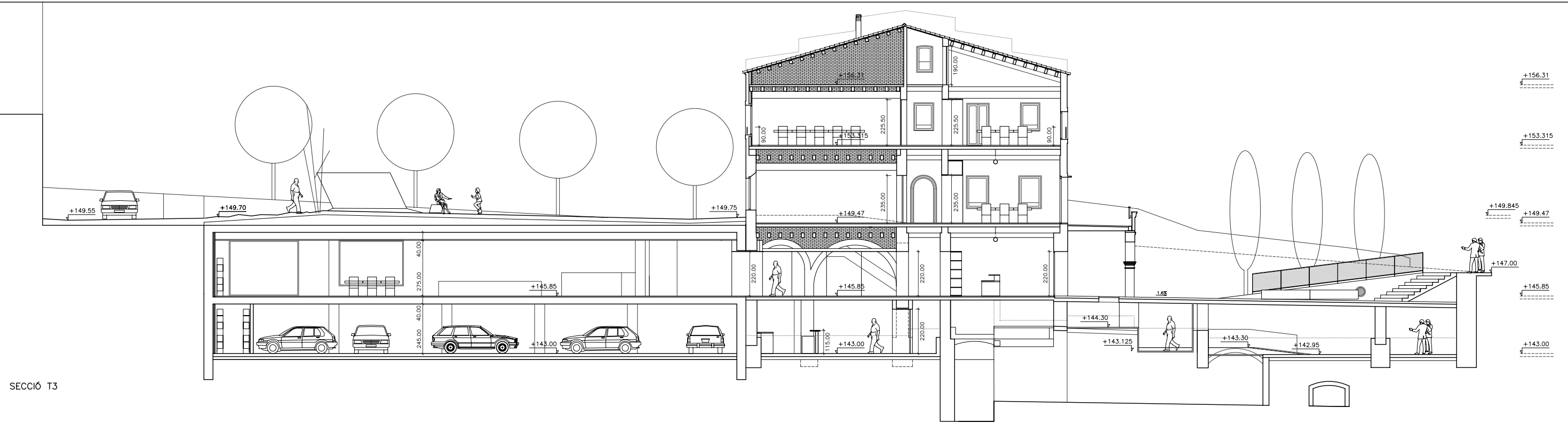

SECCIÓ T3

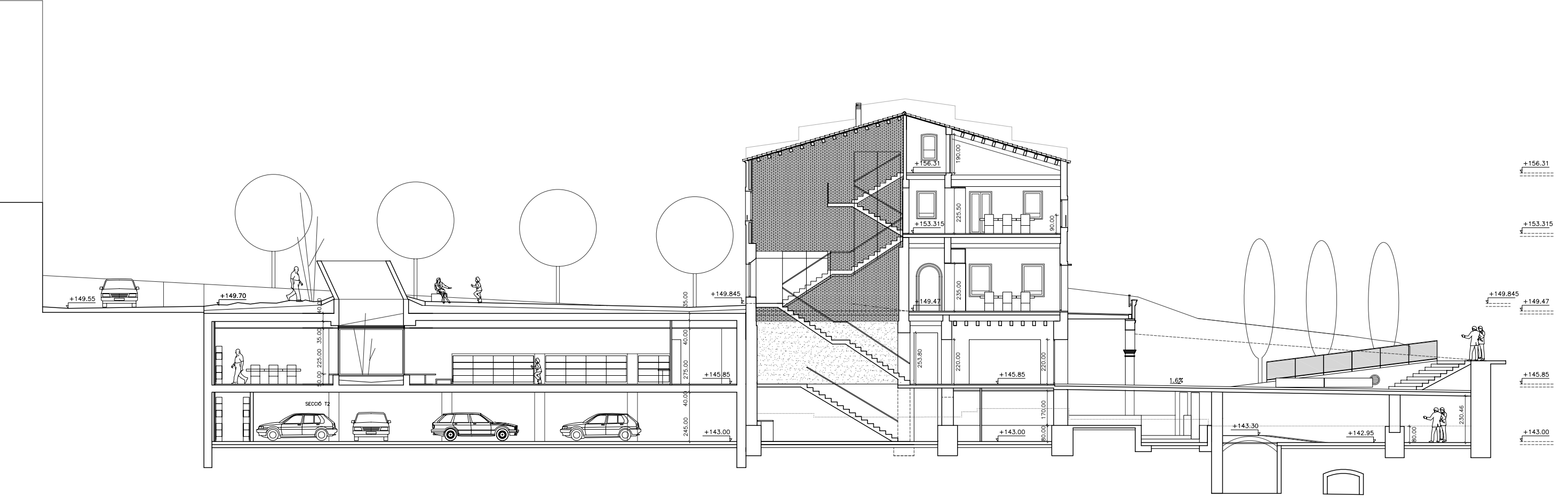

SECCIÓ T5

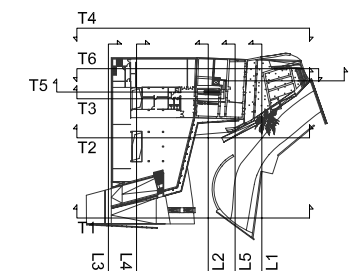

PROPIETAT: AJUNTAMENT D'ARBÚCIES	AUTORS DEL PROJECTE: RAFAEL PERERA I LEOZ ARQUITECTE	TÍTOL DEL PROJECTE: COMPLEX D'EQUIPAMENTS DE L'ILLA DE CAN DELFI ARBÚCIES (LA SELVA)	ESCALES: A3 - 1/200 A1 - 1/100	NOM DEL PLÀNOL: ESTAT FINAL / ARQUITECTURA	DATA: NOV 2007	PLÀNOL NÚM. 2.2.11
	COL·LABORADORS: ESTRUCTURES: PBX CENTRE DE CÀLCUL INSTAL·LACIONS: TAU S.L.		GRÀFIQUES	SECCIÓ T3 SECCIÓ T5	NOM FITXER: 0-1-2.DWG	FULL.....DE.....

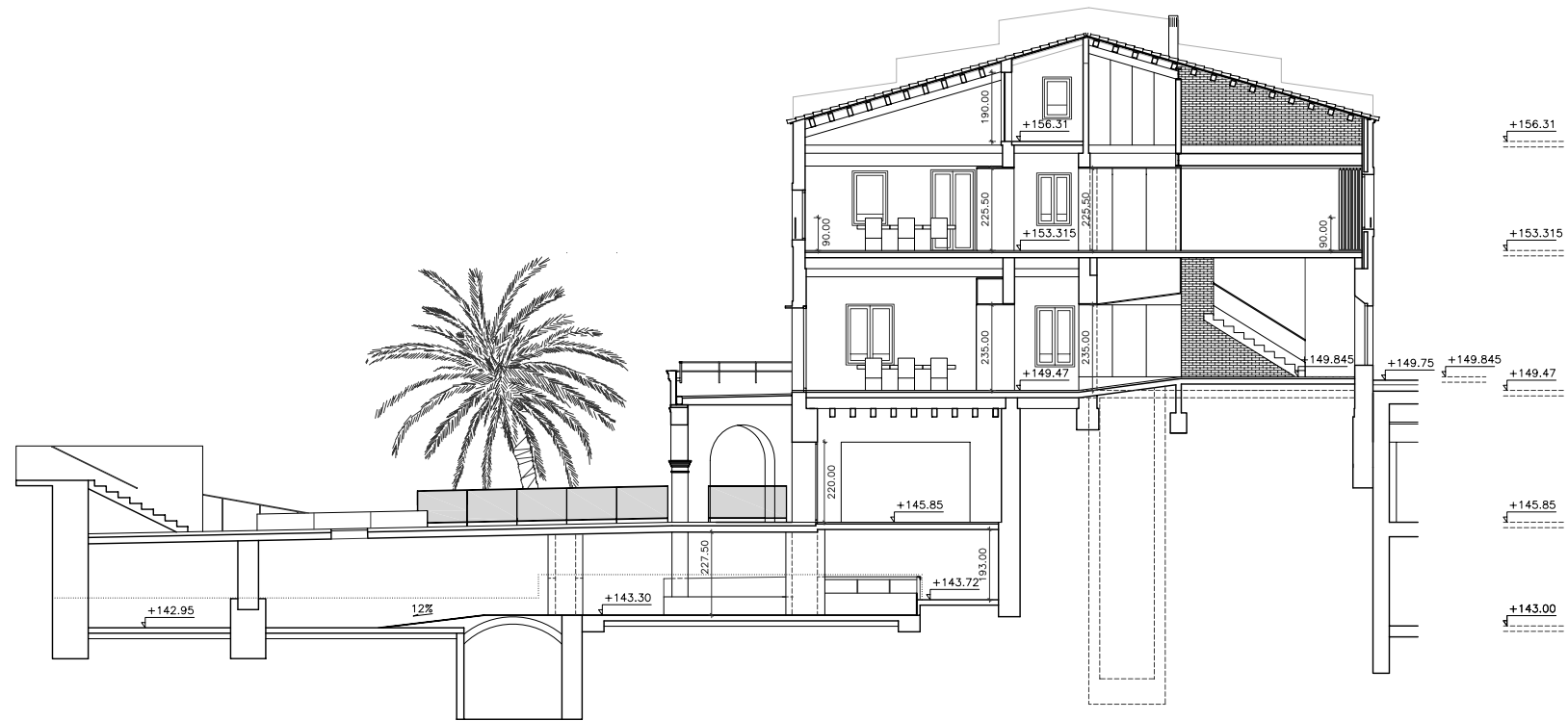

SECCIÓ T6

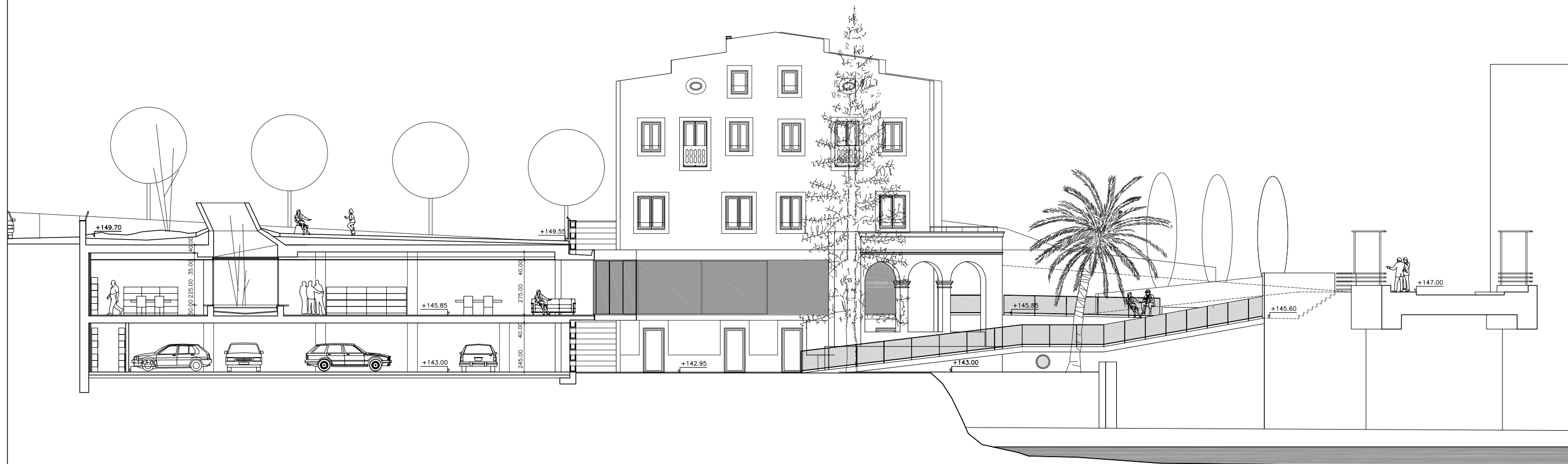

SECCIÓ T2

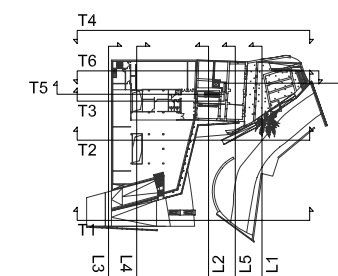

PROPIETAT:  
AJUNTAMENT D'ARBÚCIES

AUTORS DEL PROJECTE:  
RAFAEL PERERA I LEOZ ARQUITECTE  
COL·LABORADORS: ESTRUCTURES: PBX CENTRE DE CÀLCUL  
INSTAL·LACIONS: TAU S.L.

TÍTOL DEL PROJECTE  
COMPLEX D'EQUIPAMENTS DE L'ILLA DE CAN DELFI  
ARBÚCIES (LA SELVA)

ESCALES  
A3 - 1/200  
A1 - 1/100  
GRÀFIQUES

NOM DEL PLÀNOL:  
ESTAT FINAL / ARQUITECTURA  
SECCIÓ T6  
SECCIÓ T2

DATA:  
NOV 2007  
NOM FITXER:  
0-1-2.DWG

PLÀNOL NÚM.  
2.2.12  
FULL.....DE.....

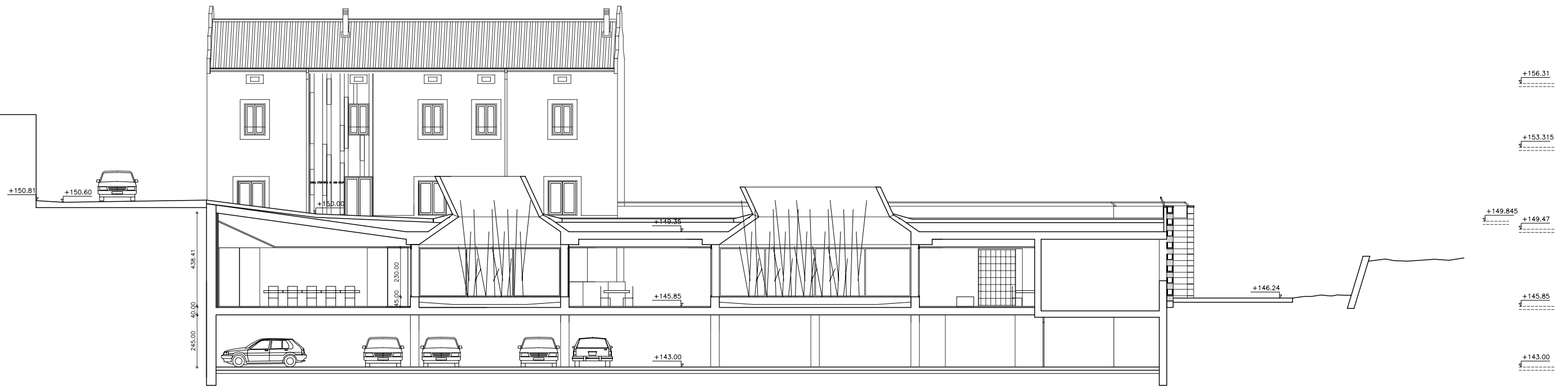

SECCIÓ L4

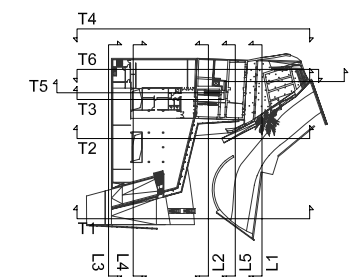

PROPIETAT:  
AJUNTAMENT D'ARBÚCIES

AUTORS DEL PROJECTE:  
RAFAEL PERERA I LEOZ ARQUITECTE  
COL·LABORADORS: ESTRUCTURES: PBX CENTRE DE CÀLCUL  
INSTAL·LACIONS: TAU S.L.

TÍTOL DEL PROJECTE  
COMPLEX D'EQUIPAMENTS DE L'ILLA DE CAN DELFI  
ARBÚCIES (LA SELVA)

ESCALES  
A3 - 1/200  
A1 - 1/100  
GRÀFIQUES

NOM DEL PLÀNOL:  
ESTAT FINAL / ARQUITECTURA  
SECCIÓ L4

DATA:  
NOV 2007  
NOM FITXER:  
0-1-2.DWG

PLÀNOL NÚM.  
2.2.13  
FULL.....DE.....